Passeig 22 de Juliol, 612
Tel: +34 937 833 411

ENCANTADOR DÚPLEX EN CA N'AURELL

Ref: 2771

Centre / Terrassa

Novallar Center y Apialia presentan en exclusiva este encantador dúplex en venta en Terrassa, situado en el barrio de Ca N'Aurell, entre las calles Pare Llaurador y Alexander Bell. Una zona tranquila, bien comunicada y con todos los servicios cerca. La planta baja ofrece una suite con baño completo, comedor con cocina abierta y una terracita con acceso desde el comedor y la habitación. En la planta superior, encontraréis un dormitorio también con baño completo y vestuario, además de dos terrazas para disfrutar de vistas espectaculares de la ciudad. Con una plaza de aparcamiento en la misma finca, esta propiedad brinda comodidad y estilo de vida exclusivo. Ideal para aquellos que buscan un espacio moderno y funcional en una ubicación privilegiada. Aprovecha esta oportunidad única de convertir este dúplex en tu nuevo hogar!

245.000 €

73 m²
2 Habitaciones
2 Baños
Calefacción
Ascensor
Terraza
Balcony

Passeig 22 de Juliol, 612
Tel: +34 937 833 411

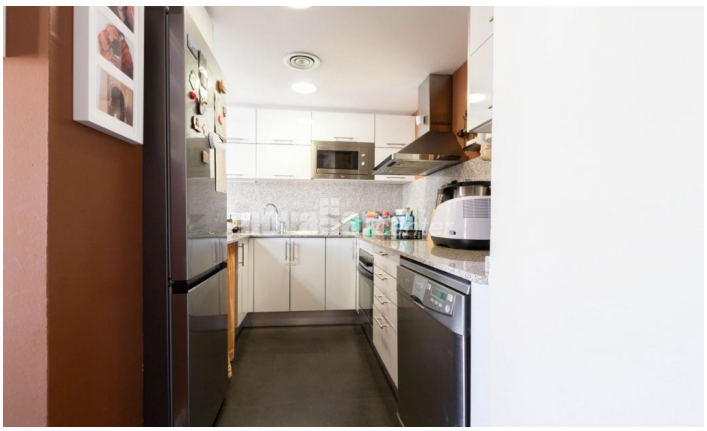

Passeig 22 de Juliol, 612
Tel: +34 937 833 411

Passeig 22 de Juliol, 612
Tel: +34 937 833 411

Contáctenos para mas información o para concertar una visita

Tel: +34 937 833 411 comercial@novallarcenter.com www.novallarcenter.es